

GRUNDRISS ERGESCHOSS 1:100



GRUNDRISS 1.OBERGESCHOSS 1:100



GRUNDRISS 2.OBERGESCHOSS 1:100

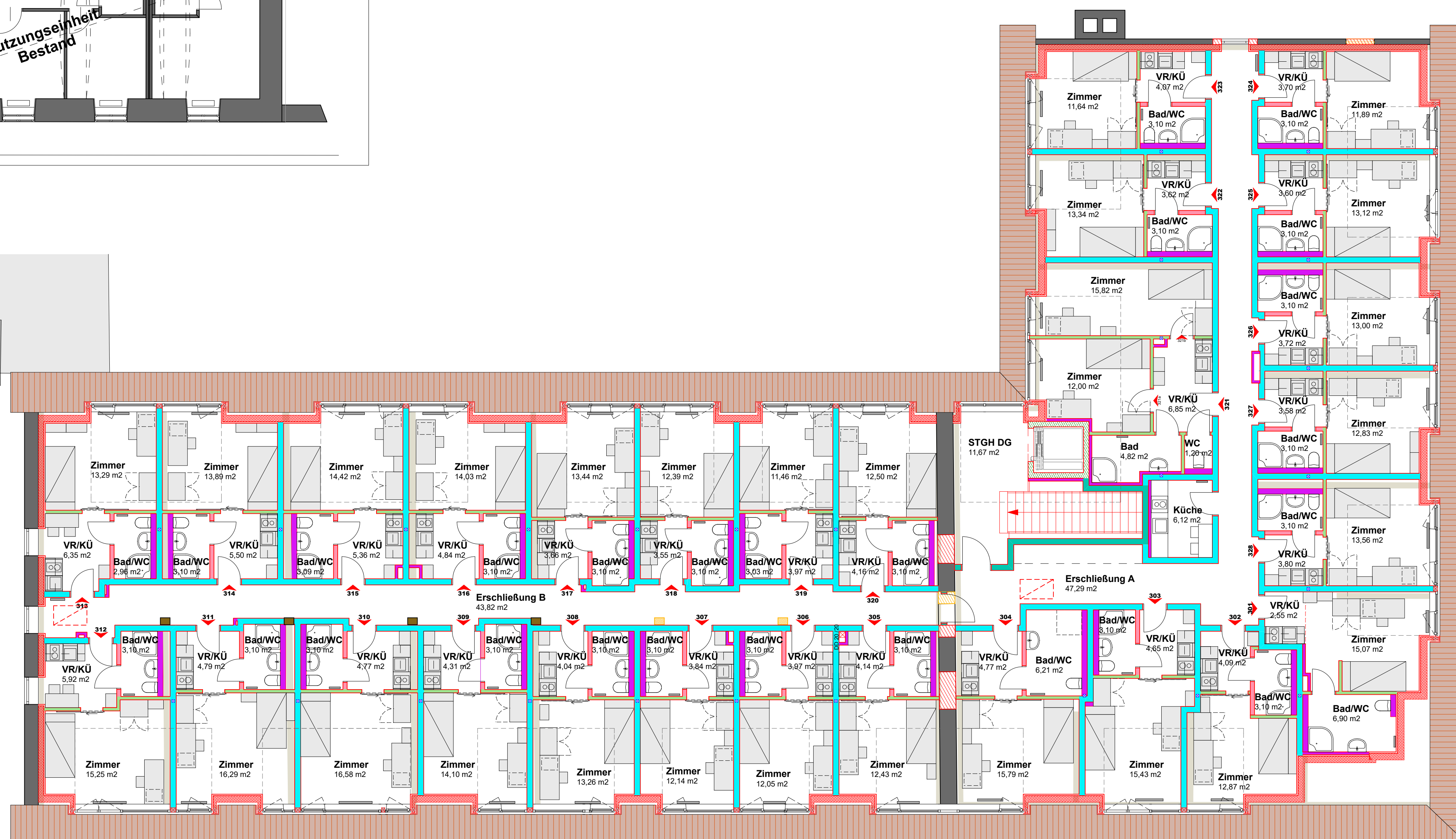

GRUNDRISS DACHGESCHOSS 1:100

GENERALPLANER:

 Dipl.-Ing. Anton WALLNER Dipl.-Ing. Walter SCHEMITSCH
 staatlich befähigte und besond. Zuvorgerufen für Bauwesen
 allgemein besond. und gerichtlich zertifizierte Sachverständige
 Wiener Straße 180 A-8051 Graz Tel:0316/87-3276 Fax:0316/87-3276-410
 e-mail: office@wallner-schemitsch.at

D				
C				
B				
A				
INDEX:	DATUM:	ÄNDERUNG:	GEZEICHNET:	GEPRÜFT:

POLIERPLAN Aufmassplan Wohnbautisch
 Dachgeschoßausbau, Zu- und Umbau
 Studentenheim St. Alfons
 Gösserstraße 15, 8700 Leoben

KG: 60338
 Mühlthal
 GSt.Nr.: 55/4
 EZ: 100

NEUUNDPLAN ARCHITEKTUR

 Planinhalt:
 Grundriss DG,
 Ausschnitte EG, 1. und 2.OG

PLAN Nr.: 36
 MASSSTAB: 1:100
 PROJEKT: 953-RKL3
 GEZEICHNET: KiM: 12.09.2019
 GEPRÜFT: Ki 12.09.2019