

Wohnung 1:100

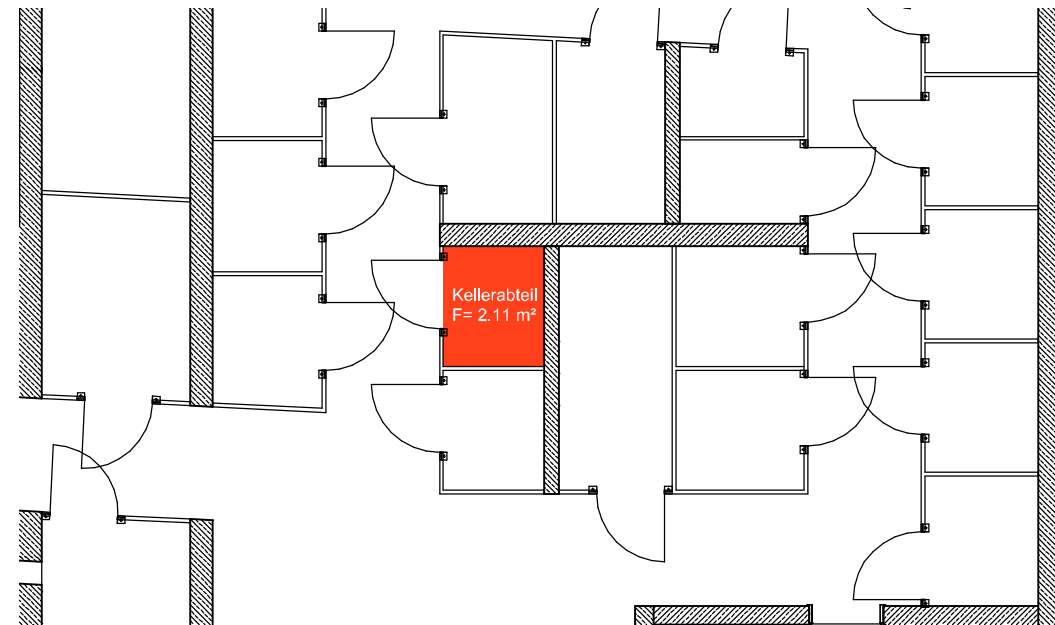
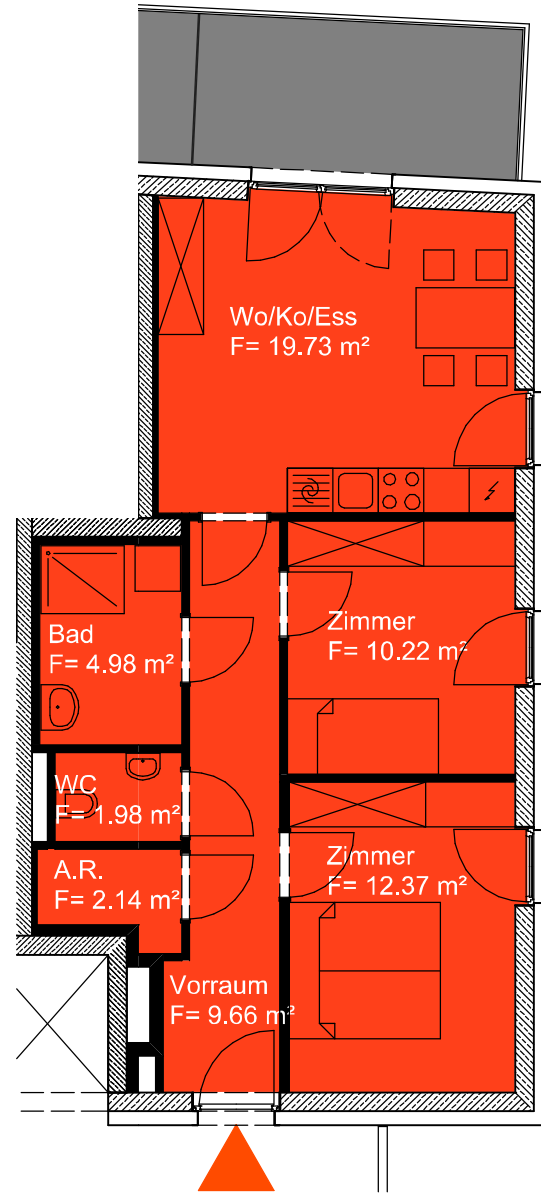

Kellerabteil 1:100

Wohnung	3.OG	Haus 4		
H 29	Top_21	Nutzfläche	61,08 m²	
Wo/Ko/Ess	Holzparkett	19,73 m ²	RH= 2.6 m	
Zimmer	Holzparkett	10,22 m ²	RH= 2.6 m	
Zimmer	Holzparkett	12,37 m ²	RH= 2.6 m	
Vorraum	Feinsteinzeug	9,66 m ²	RH= 2.6 m	
Bad	Feinsteinzeug	4,98 m ²	RH= 2.6 m	
WC	Feinsteinzeug	1,98 m ²	RH= 2.6 m	
A.R.	Feinsteinzeug	2,14 m ²	RH= 2.6 m	
Balkon	Lärchenholz	8,56 m ²	RH= 2,61 m	
Kellerabteil	Beton	2,11 m ²	RH= 3,45 m	

Lage Wohnung 1:1000

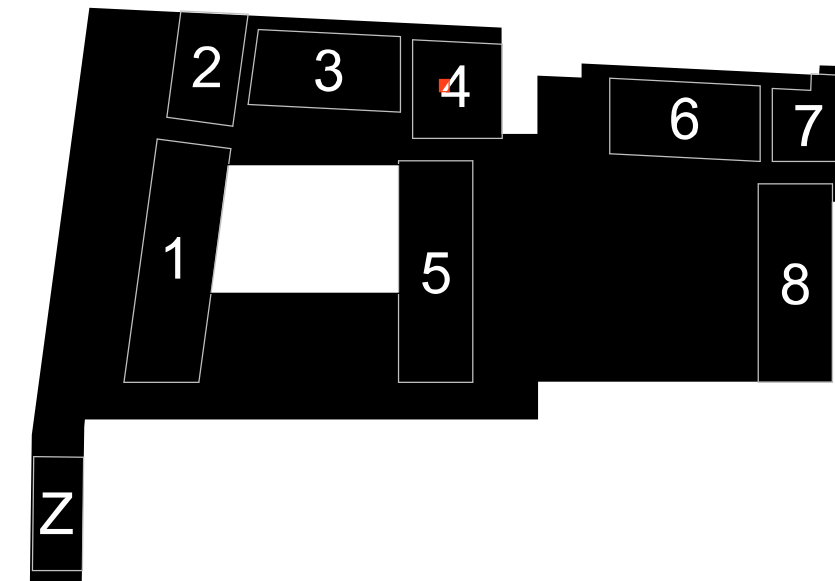
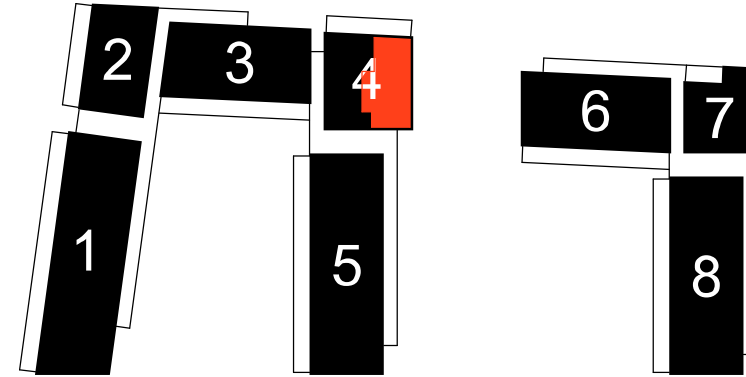

Lage Kellerabteil 1:1000

VERWERTUNGSPLAN

PROJ. NR.: **1894** PLAN NR.: **V 29/3/21**

DATEINAME: PP_PLOT_verwertung_xref_2019-02-05_2d

INDEX: FS

BEARB.: A3

DATUM (PDF): 05.02.2019

PROJ. NR.: **1894** PLAN NR.: **V 29/3/21**

DATEINAME: PP_PLOT_verwertung_xref_2019-02-05_2d

INDEX: FS

BEARB.: A3

DATUM (PDF): 05.02.2019

MASSSTAB: **1:100**

GENERALPLANER UND PLANVERFASSER:

Architekt **Manfred Zernig**
 Ragnitzstr. 175/8 8047 Graz
 Tel: 0 3 1 6 / 8 2 6 1 2 8 - 0
 E-mail: office@zernig.at

Dipl.-Ing. Anton WALLNER
 staatlich befugte und beeidete Zivilingenieure für Bauwesen
 allgemein beeidete und gerichtlich zertifizierte Sachverständige
 Wiener Straße 180 A-8051 Graz Tel.0316/7-32-76 Fax.0316/67-32-76-410
 e-mail: office@wallner-schemitsch.at

Dipl.-Ing. Walter SCHEMITSCH

Neubau Hafnerriegel 27, 29, 29a A-8010 Graz / 157 WE + TG (132 PKW) Nutzfläche lt. MA 25 Wien 2013