

Wohnung 1:100

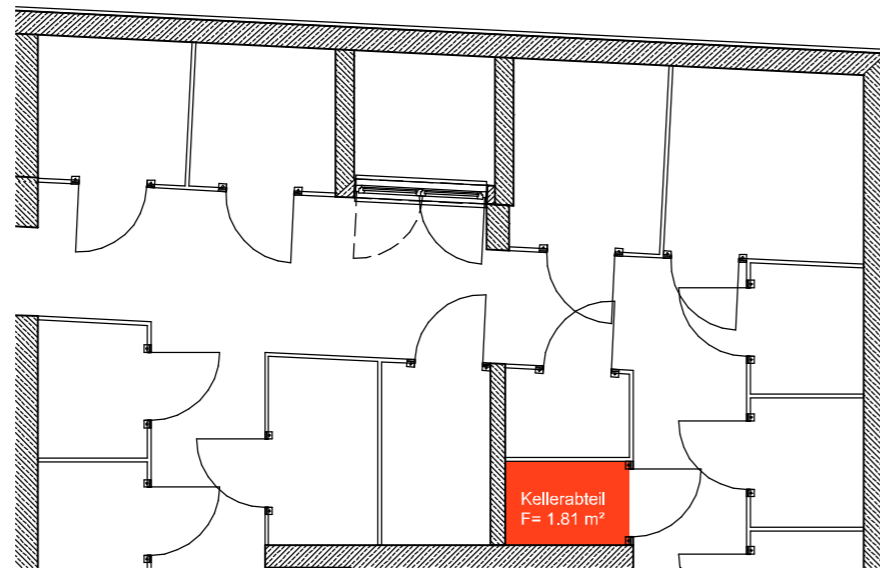

Kellerabteil 1:100

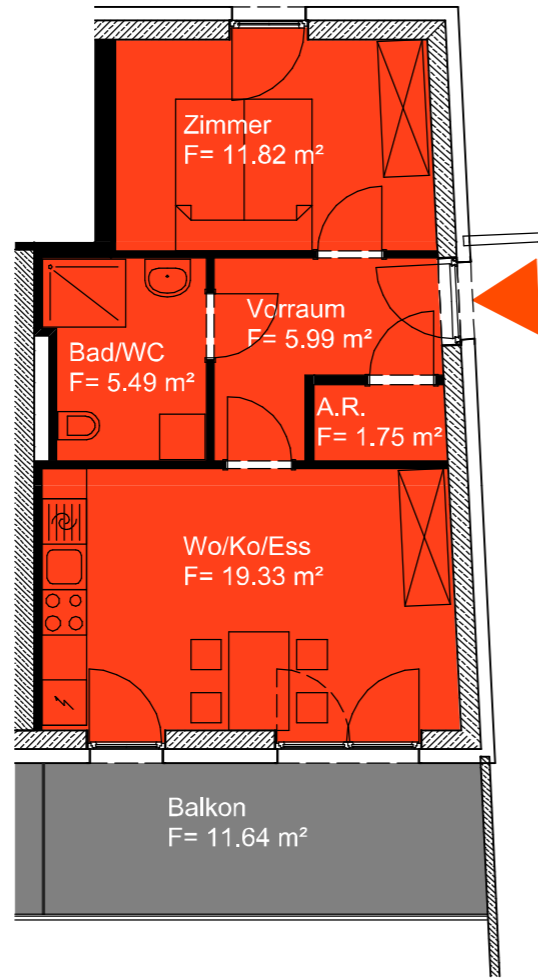

Wohnung	4.OG	Haus 3	
H 29	Top_26	Nutzfläche	44,38 m²
Wo/Ko/Ess	Holzparkett	19,33 m ²	RH= 2.6 m
Zimmer	Holzparkett	11,82 m ²	RH= 2.6 m
Vorraum	Feinsteinzeug	5,99 m ²	RH= 2.6 m
Bad/WC	Feinsteinzeug	5,49 m ²	RH= 2.6 m
A.R.	Feinsteinzeug	1,75 m ²	RH= 2.6 m
Balkon	Lärchenholz	11,64 m ²	RH= 2,61 m
Kellerabteil	Beton	1,81 m ²	RH= 3,45 m

Lage Wohnung 1:1000

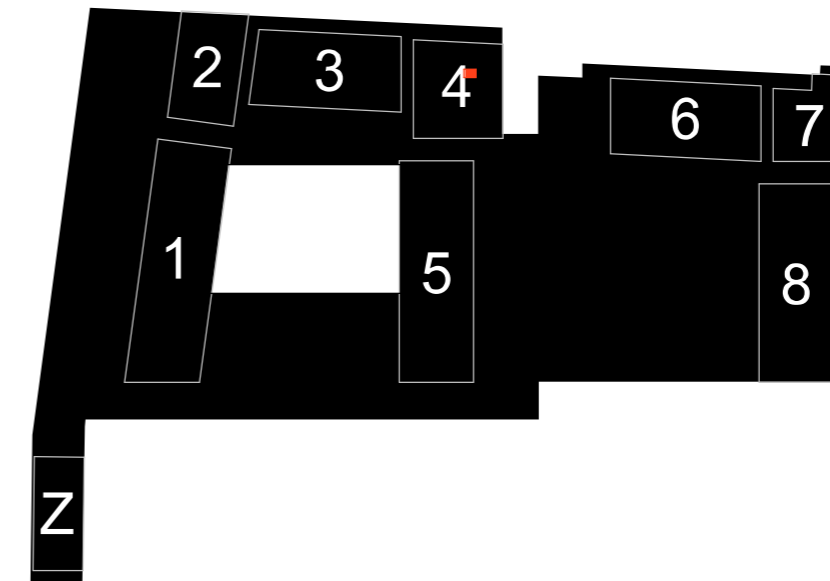
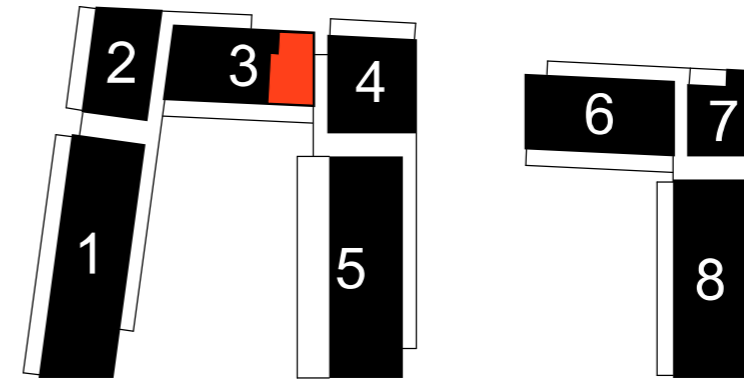

Lage Kellerabteil 1:1000

Neubau Hafnerriegel 27, 29, 29a A-8010 Graz / 157 WE + TG (132 PKW) Nutzfläche lt. MA 25 Wien 2013

VERWERTUNGSPLAN

PROJ. NR.:	1894	PLAN NR.:	V 29/4/26
DATEINAME:	PP_PLOT_verwertung_xref_2019-02-05.2d		
MASZSTAB:	1:100	BEARB.:	A3 FS
		DATUM (PDF):	05.02.2019

GENERALPLANER UND PLANVERFASSER:
 Dipl.-Ing Anton WALLNER
 staatlich befugte und beeidete Zivilingenieur für Bauwesen
 allgemein beeidete und gerichtlich zertifizierte Sachverständige
 Wiener Straße 180 A-8051 Graz Tel.0316/7-32-76 Fax.0316/67-32-76-410
 e-mail: office@wallner-schemitsch.at

KÜNSTLERISCHE LEITUNG:
 Architekt Manfred Zernig
 Ragnitzstr.175/8 8047 Graz
 Tel: 0 3 1 6 / 8 2 6 1 2 8 - 0
 E-mail: office@zernig.at

