

Wohnung 1:100

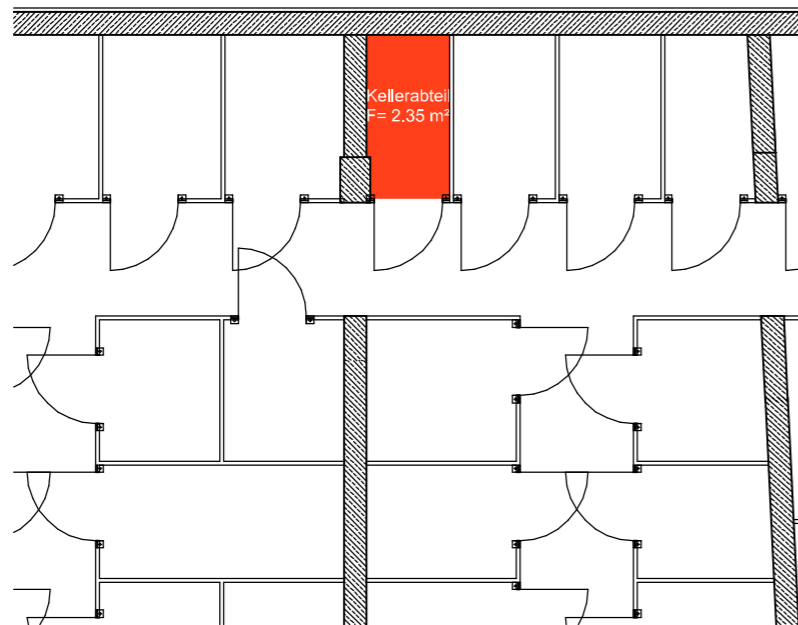

Kellerabteil 1:100

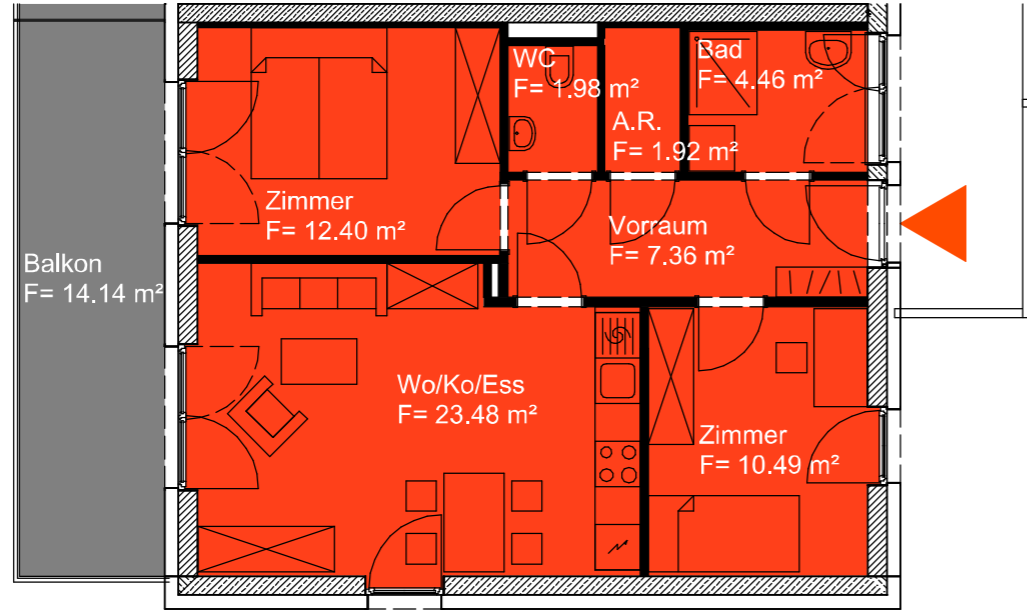

Wohnung	5.OG	Haus 5	
H 29	Top_39	Nutzfläche	62,09 m²
Wo/Ko/Ess	Holzparkett	23,48 m ²	RH= 2.6 m
Zimmer	Holzparkett	12,40 m ²	RH= 2.6 m
Zimmer	Holzparkett	10,49 m ²	RH= 2.6 m
Vorraum	Feinsteinzeug	7,36 m ²	RH= 2.6 m
Bad	Feinsteinzeug	4,46 m ²	RH= 2.6 m
WC	Feinsteinzeug	1,98 m ²	RH= 2.6 m
A.R.	Feinsteinzeug	1,92 m ²	RH= 2.6 m
Balkon	Lärchenholz	14,14 m ²	RH= 2,61 m
Kellerabteil	Beton	2,35 m ²	RH= 2,80 - 2,99 m

Lage Wohnung 1:1000

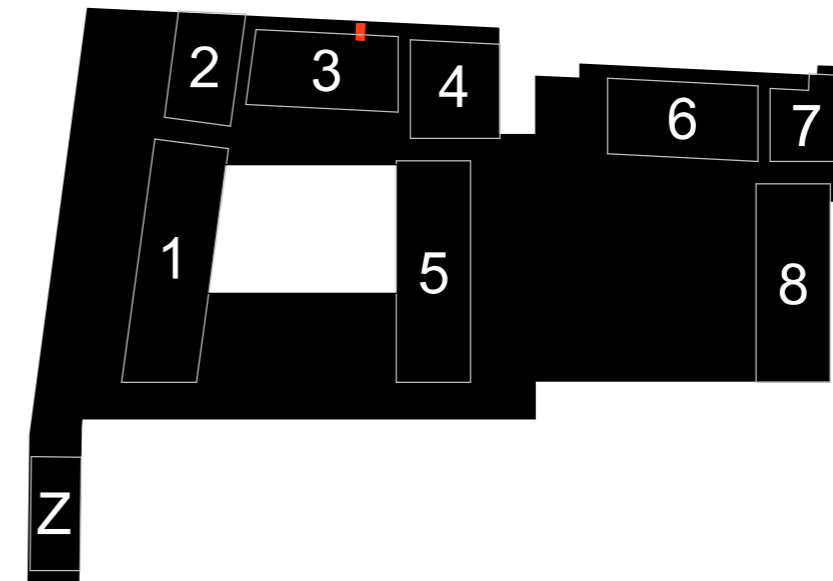
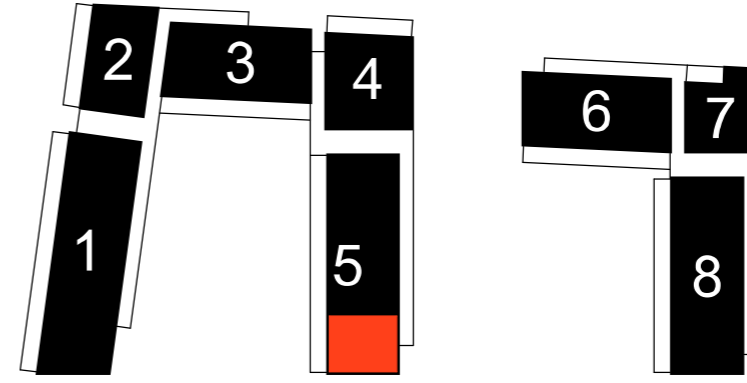

Lage Kellerabteil 1:1000

VERWERTUNGSPLAN

PROJ. NR.: **1894** PLAN NR.: **V 29/5/39**

DATEINAME: PP_PLOT_verwertung_xref_2019-02-05.2d

INDEX: FS

BEARB.: A3

DATUM (PDF): 05.02.2019

PROJ. NR.: **1894** MASZSTAB: **1:100**

Neubau Hafnerriegel 27, 29, 29a A-8010 Graz / 157 WE + TG (132 PKW) Nutzfläche lt. MA 25 Wien 2013

GENERALPLANER UND PLANVERFASSER:

Architekt **Manfred Zernig**
Ragnitzstr. 175/8 8047 Graz
Tel: 0 3 1 6 / 8 2 6 1 2 8 - 0
E-mail: office@zernig.at

Dipl.-Ing. **Anton WALLNER**
staatlich befugte und beeidete Zivilingenieure für Bauwesen
allgemein beeidete und gerichtlich zertifizierte Sachverständige
Wiener Straße 180 A-8051 Graz Tel.0316/7-32-76 Fax.0316/67-32-76-410
e-mail: office@wallner-schemitsch.at

Dipl.-Ing. **Walter SCHEMITSCH**

ZT